

Más obras



USHUAIA



USHUAIA
MUNICIPALIDAD

SECRETARÍA DE
**PLANIFICACIÓN
E INVERSIÓN
PÚBLICA**



MEJORAMIENTO DEL ESPACIO PÚBLICO CIUDAD DE USHUAIA



USHUAIA
MUNICIPALIDAD

www.ushuaia.gob.ar



USHUAIA
Más linda

▶ CONCEPTUALIZACIÓN

- **La calle es un espacio de encuentro**, debe ser intervenida atendiendo el espacio público en su conjunto, movilidad en sus múltiples modalidades y el equipamiento.
- **El equipamiento** que se le dé a estos espacios **determinará la función** que cumplirán dentro del entramado urbano, entre la función planificada y el uso real por parte de los vecinos se determina la calidad del espacio.
- Transformar calles en paseos al aire libre con fines comerciales y recreativos de calidad, **generando identidad y pertenencia.**



▶ OBJETIVOS

- **Generar espacios integradores** que valoren, transformen y estimulen la interacción entre el espacio y la comunidad, interviniendo en la conectividad y refuncionalización urbana.
- **Priorizar la accesibilidad y circulación peatonal**, minimizando obstáculos y conflictos.
- **Valorizar el entorno, el paisaje natural y la concentración de usos convocantes**, con un tratamiento y uso de equipamiento que los identifique, con sus particularidades.



▶ ESTADO ACTUAL

- Falta de una concepción integral para la resolución de la funcionalidad y uso.
- Las zonas a intervenir se presentan degradadas, con escaso o nulo equipamiento urbano, redes de infraestructuras de servicios obsoletas y difícil transitabilidad bajo cualquier condición de movilidad.
- Los espacios peatonales no favorecen la permanencia ni la accesibilidad.



▶ SECTORES A INTERVENIR

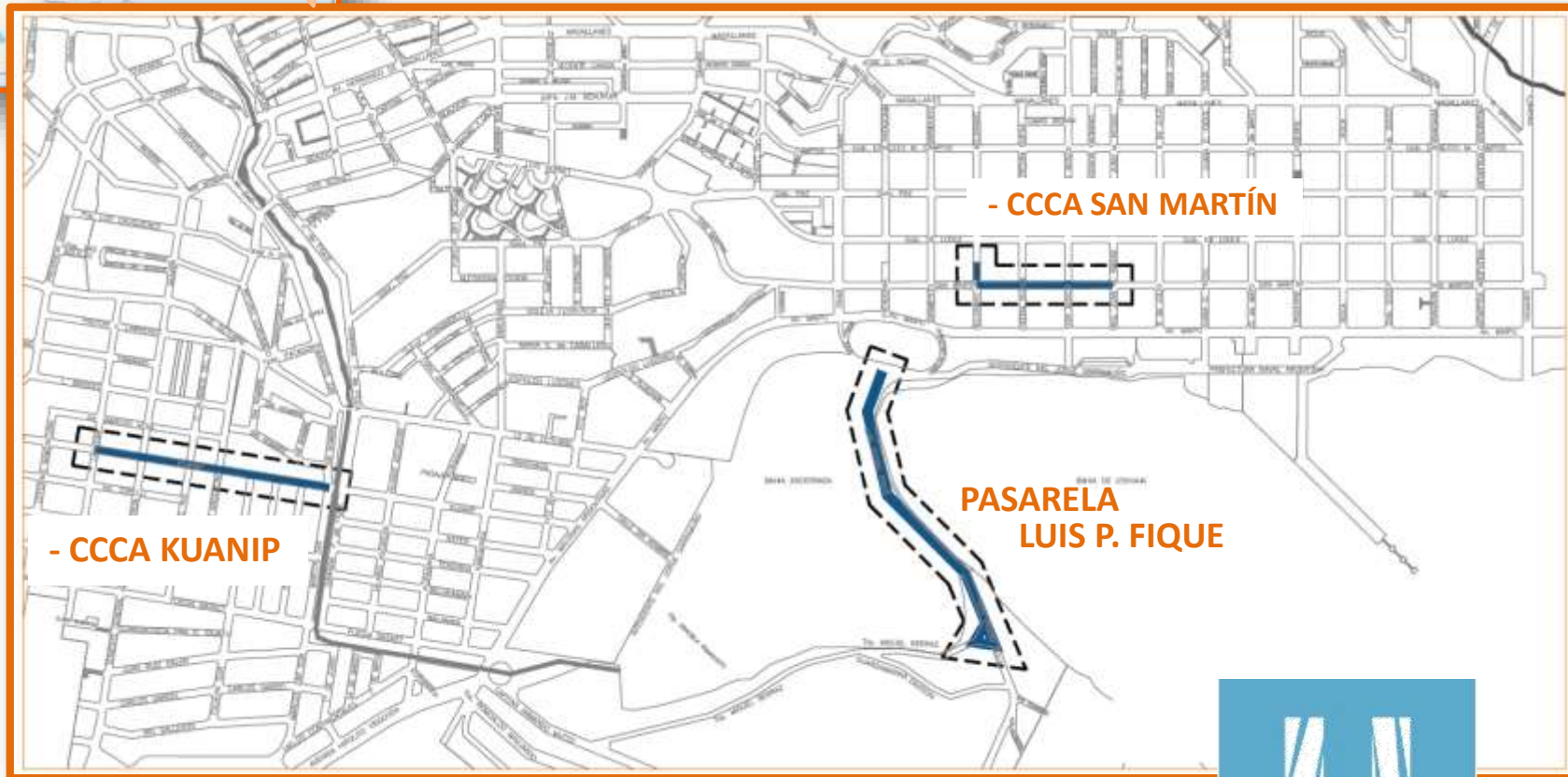

▶ PROYECTO - Lineamientos

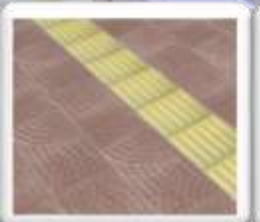



**CENTRO COMERCIAL A CIELO ABIERTO
CALLE SAN MARTÍN - ESCALERA BELGRANO**

PROYECTO

▶ **CCCA SAN MARTIN** – Situación actual



EXISTENCIAS

A nivel urbano paisajístico la zona se presenta como un corredor comercial que no cuenta con elementos que lo unifiquen, mientras que los existentes denotan un alto grado de degradación. Los espacios peatonales no favorecen la permanencia ni la accesibilidad.



FUNCIONALIDAD

El apropiamiento del espacio por parte de sus usuarios tanto propietarios como comerciantes y vecinos, sin planificación alguna, ha resultado en el mal uso de los espacios públicos. No obstante se rescatan algunas intervenciones o prácticas que ponen en valor una búsqueda de identidad del sector.



▶ CCCA SAN MARTIN

IDEA RECTORA

La calle San Martín será un “Centro Comercial Abierto” con circulación vehicular, estacionamiento en ambas manos y circulación peatonal priorizada en el sentido de ésta vía y utilizándose los espacios de calzada, que se encuentran sin uso, como espacios de permanencia e información. Generándose así, una secuencia de espacios abiertos con equipamiento, conectados por vías de circulación peatonal. Se incluye en la intervención la ejecución a nuevo de la escalera sobre calle Belgrano, incorporando equipamiento y áreas de descanso.



▶ **CCCA SAN MARTIN - PROYECTO**



INTERVENCIÓN TIPO

SECTOR: CALLES PIEDRABUENA Y DON BOSCO



USHUAIA
MUNICIPALIDAD

www.ushuaia.gob.ar



USHUAIA
Más linda

Paseo Familias Pioneras

PROYECTO



USHUAIA
MUNICIPALIDAD

www.ushuaia.gob.ar





USHUAIA
Más linda

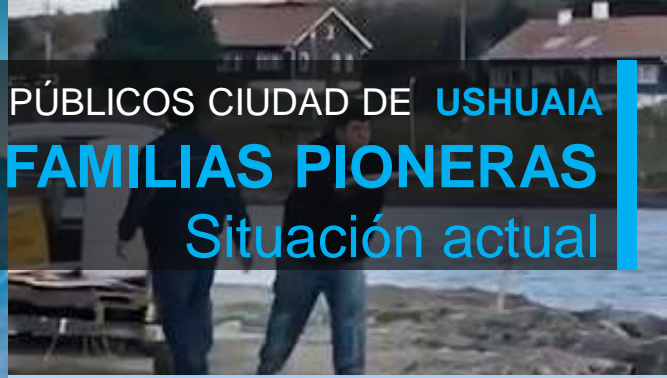
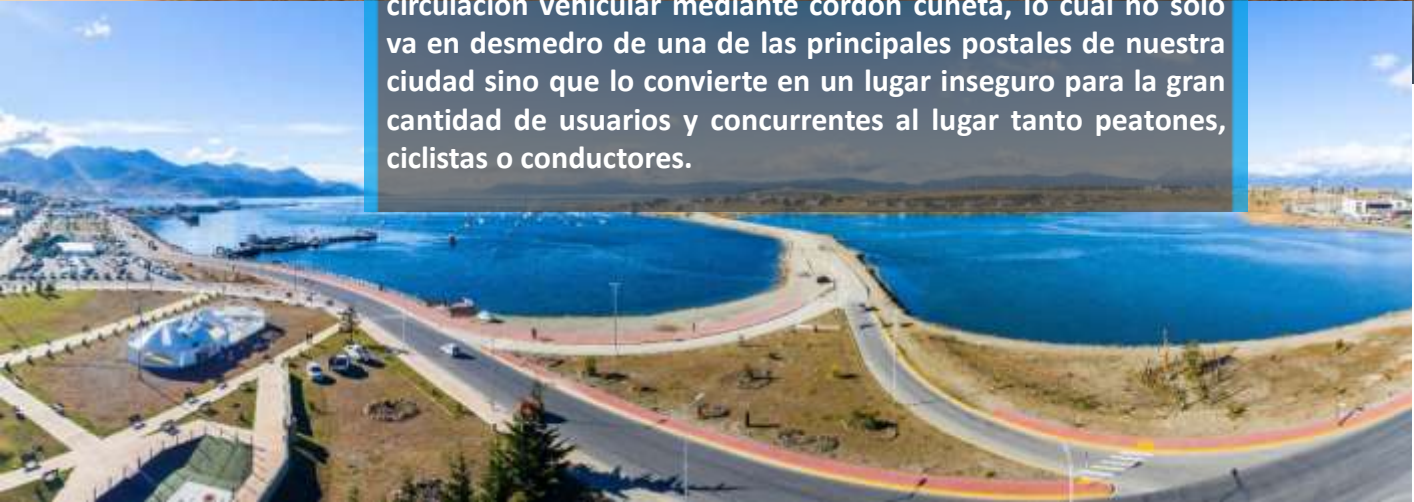

MEJORAMIENTO DE ESPACIOS PÚBLICOS CIUDAD DE USHUAIA
PASEO FAMILIAS PIONERAS
Situación actual

Iluminación pública deficitaria y una parcial demarcación de circulación vehicular mediante cordón cuneta, lo cual no solo va en desmedro de una de las principales postales de nuestra ciudad sino que lo convierte en un lugar inseguro para la gran cantidad de usuarios y concurrentes al lugar tanto peatones, ciclistas o conductores.



▶ **PASEO FAMILIAS PIONERAS**

IDEA RECTORA

Brindar los espacios requeridos para lograr un buen desempeño y funcionamiento del área como recreativa peatonal y circulación vehicular mínima. Así también poder poner en valor la zona como punto de interés panorámico, regional, científico y turístico. Ofreciendo tres circuitos, peatonal o deportivo con veredas de hormigón, vehicular de intertrabado y panorámico contemplativo.



MEJORAMIENTO DE ESPACIOS PÚBLICOS CIUDAD DE USHUAIA

▶ PASEO FAMILIAS PIONERAS- PROYECTO

INTERVENCIÓN TIPO



USHUAIA
MUNICIPALIDAD

www.ushuaia.gob.ar



USHUAIA
Más linda

ANTEPROYECTO

CENTRO COMERCIAL A CIELO ABIERTO CALLE KUANIP

INTERVENCIÓN TIPO
SECTOR: CALLES TOLHUIN Y 1er ARGENTINO

PROYECTO



www.ushuaia.gob.ar



▶ CCCA KUANIP – Situación actual



FUNCIONALIDAD

El apropiamiento del espacio por parte de sus usuarios tanto propietarios como comerciantes y vecinos, sin planificación alguna, a resultado en el mal uso de los espacios públicos. No obstante se rescatan algunas intervenciones o prácticas que ponen en valor una búsqueda de identidad del sector.

EXISTENCIAS

A nivel urbano paisajístico la zona se presenta como un corredor comercial que no cuenta con elementos que lo unifiquen, mientras que los existentes denotan un alto grado de degradación. Los espacios peatonales no favorecen la permanencia ni la accesibilidad.



▶ CCCA KUANIP



IDEA RECTORA

La calle Kuanip será un "Centro Comercial a Cielo Abierto" con circulación vehicular, estacionamiento en ambas manos y circulación peatonal priorizada en el sentido de esta vía y utilizándose los espacios de la calzada que se encuentren sin uso, como espacios de permanencia e información. Generándose así, una secuencia de espacios abiertos con equipamiento, conectados por vías de circulación peatonal.



USHUAIA
MUNICIPALIDAD

www.ushuaia.gob.ar



USHUAIA
Más linda

MEJORAMIENTO DE ESPACIOS PÚBLICOS CIUDAD DE **USHUAIA**

▶ **CCCA KUANIP - PROYECTO**

INTERVENCIÓN TIPO

SECTOR: CALLES TOLHUIN Y 1er ARGENTINO



USHUAIA
MUNICIPALIDAD

www.ushuaia.gob.ar



USHUAIA
Más linda

MEJORAMIENTO DEL ESPACIO PÚBLICO CIUDAD DE USHUAIA



TRANSFORMACIONES



USHUAIA
MUNICIPALIDAD

www.ushuaia.gob.ar



USHUAIA
Más linda

SITUACIÓN ACTUAL



USHUAIA
MUNICIPALIDAD

www.ushuaia.gobar



USHUAIA
Más linda



USHUAIA
MUNICIPALIDAD

www.ushuaia.gob.ar



USHUAIA
Más linda

SITUACIÓN ACTUAL



USHUAIA
MUNICIPALIDAD

www.ushuaia.gob.ar



USHUAIA
Más linda

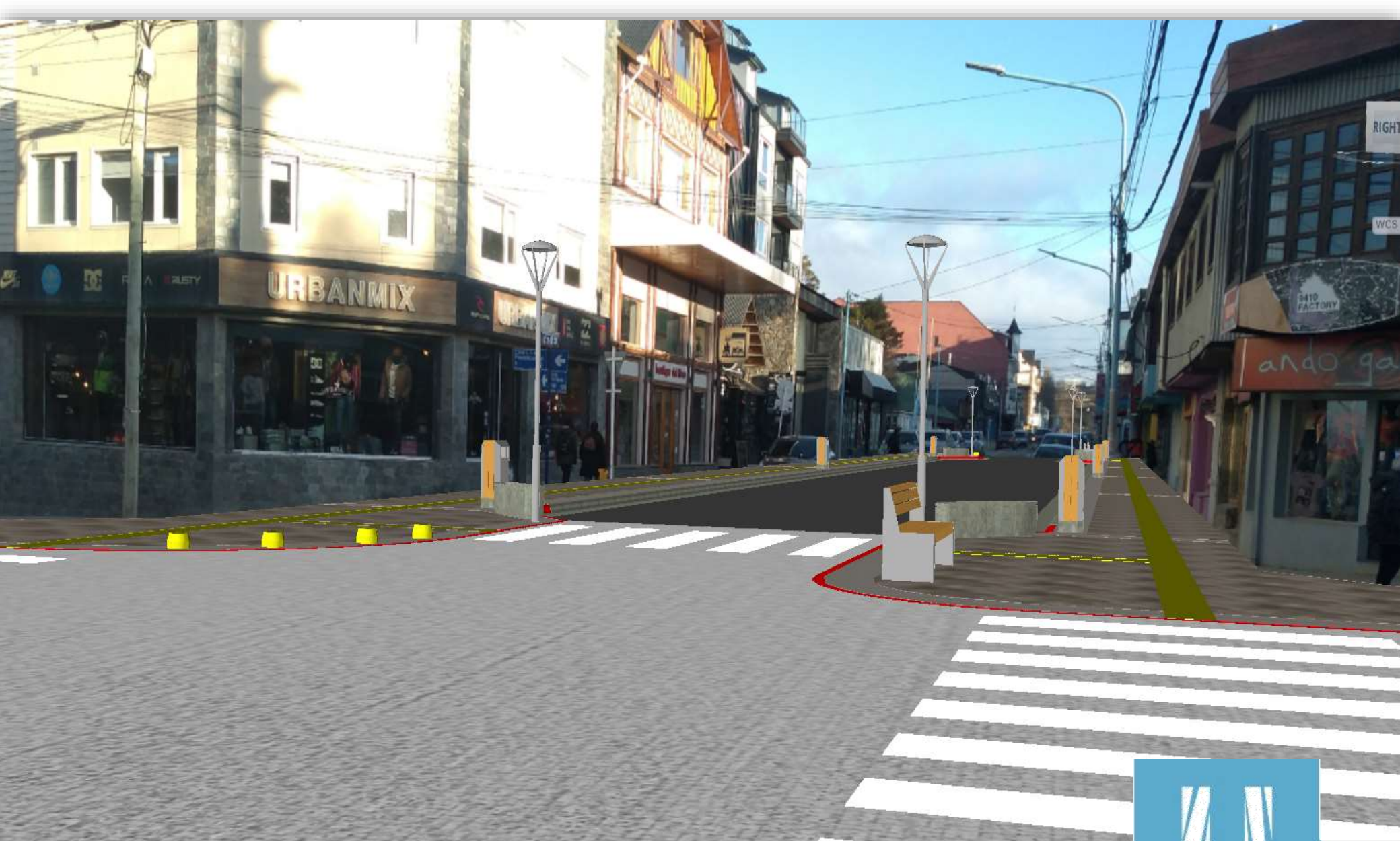

USHUAIA
MUNICIPALIDAD

www.ushuaia.gob.ar



USHUAIA
Más linda

SITUACIÓN ACTUAL





USHUAIA
MUNICIPALIDAD

www.ushuaia.gob.ar



USHUAIA
Más linda

SITUACIÓN ACTUAL



USHUAIA
MUNICIPALIDAD

www.ushuaia.gob.ar



USHUAIA
Más linda



USHUAIA
MUNICIPALIDAD

www.ushuaia.gobar.ar



USHUAIA
Más linda

SITUACIÓN ACTUAL



USHUAIA
MUNICIPALIDAD

www.ushuaia.gob.ar



USHUAIA
Más linda

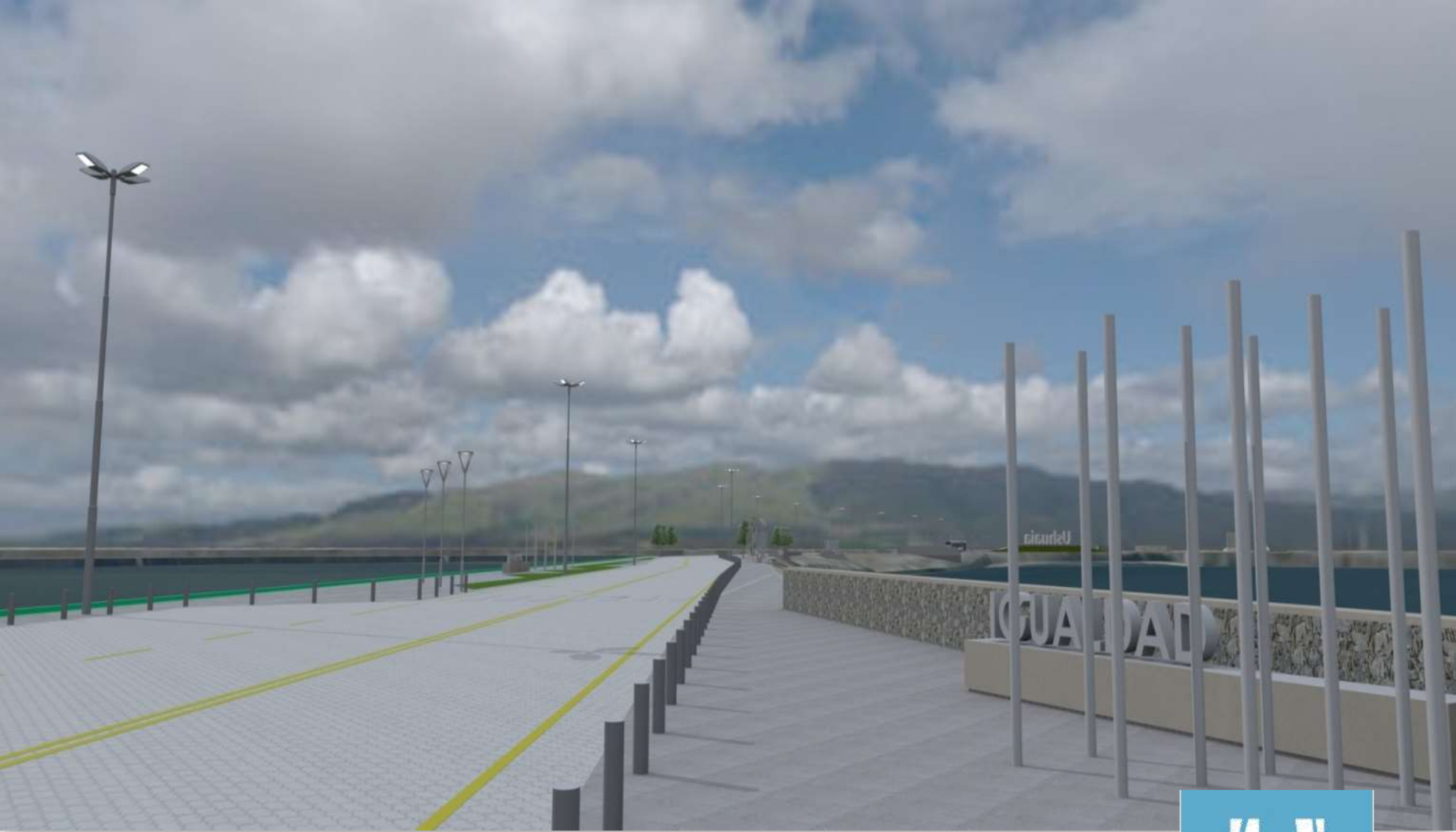

USHUAIA
MUNICIPALIDAD

www.ushuaia.gob.ar



USHUAIA
Más linda

SITUACIÓN ACTUAL



USHUAIA
MUNICIPALIDAD

www.ushuaia.gob.ar



USHUAIA
Más linda



USHUAIA
MUNICIPALIDAD

www.ushuaia.gob.ar



USHUAIA
Más linda

SITUACIÓN ACTUAL



USHUAIA
MUNICIPALIDAD

www.ushuaia.gob.ar



USHUAIA
Más linda



USHUAIA
MUNICIPALIDAD

www.ushuaia.gob.ar



USHUAIA
Más linda

SITUACIÓN ACTUAL



USHUAIA
MUNICIPALIDAD

www.ushuaia.gob.ar



USHUAIA
Más linda



USHUAIA
MUNICIPALIDAD

www.ushuaia.gob.ar



USHUAIA
Más linda

SITUACIÓN ACTUAL



USHUAIA
MUNICIPALIDAD

www.ushuaia.gob.ar



USHUAIA
Más linda

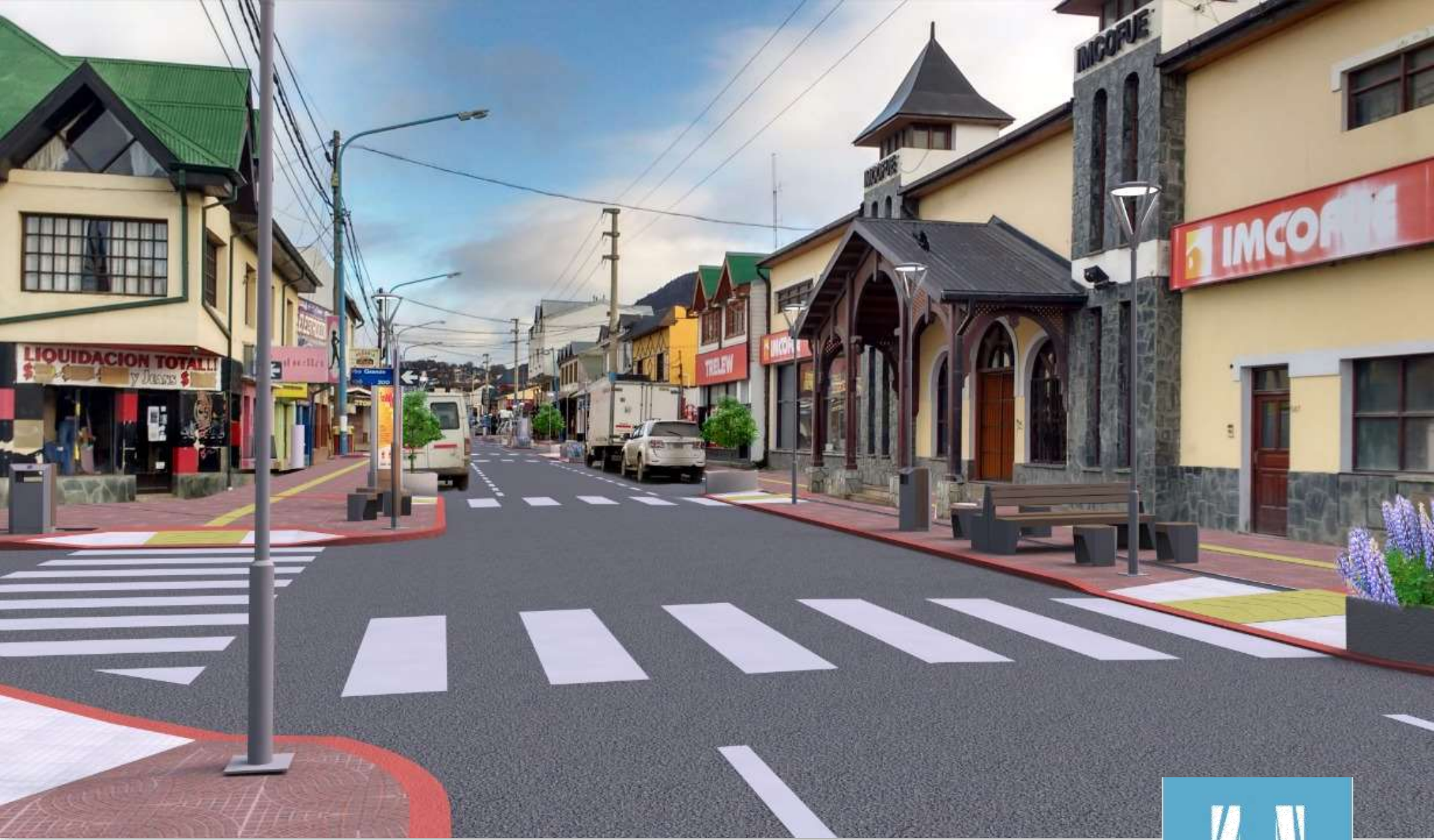

USHUAIA
MUNICIPALIDAD

www.ushuaia.gob.ar



USHUAIA
Más linda



www.ushuaia.gob.ar